

Stappenschema werkwijze conventionele explosieven (CE):

1. Project met grondwerkzaamheden?
 - nee: geen actie m.b.t. CE
 - ja: stap 2

2. Ligt het project (deels) in verdacht gebied?
(zie pag.2 voor kaart met deze gebieden)
 - nee: geen actie m.b.t. CE
 - ja: stap 3

VERDACHT GEBIED

(Beantwoord de vragen bij zowel stap 3 als 4)

3. Ligt het project volledig in een nieuwbouwwijk welke is aangelegd na de Tweede Wereldoorlog?
 - ja: geen actie m.b.t. CE
 - nee: actie m.b.t. CE

4. Bestaat het project uit een wegreconstructie of rioolvervanging in een straat waar na de Tweede Wereldoorlog riolering is aangelegd, en vinden de werkzaamheden plaats in destijds geroerde grond?
 - ja: geen actie m.b.t. CE
 - nee: actie m.b.t. CE

Benodigde actie (stap 3 en 4):

Voorafgaande aan grondwerkzaamheden, nader onderzoek uitvoeren naar niet gesprongen conventionele explosieven.

Per project een risicoanalyse maken waarin de te verwachten risico's op aantreffen van conventionele explosieven in relatie met de voorgenomen werkzaamheden en het gebruik van de grond worden vastgesteld. Aan de hand van de risicoanalyse kan worden vastgesteld of daadwerkelijk opsporing van conventionele explosieven noodzakelijk is.

Uit de risicoanalyse komt een risicowaarde.

Is deze risicowaarde:

-“geen tot minimaal”:

-“minimaal tot zeer groot”:

- geen actie m.b.t. CE
- nader onderzoek doen naar de aanwezigheid van CE, en indien aanwezig ruimen

Kaart met verdachte gebieden in de Gemeente West Maas en Waal (alleen de dorpen Dreumel, Wamel en Beneden-Leeuwen hebben verdachte gebieden)

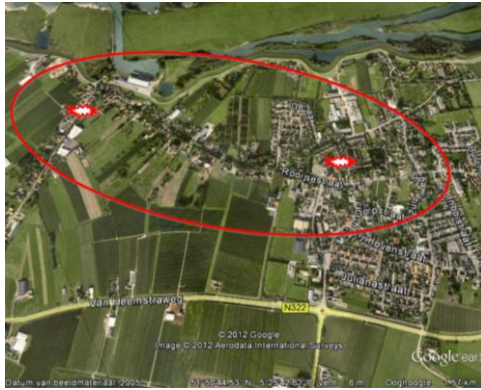

Dreumel



Wamel



Beneden-Leeuwen

Het verdachte gebied ligt binnen de rode omlijning.



Richtpunt van beschietingen vanuit Tiel door de Duitsers.